

INFORMAZIONI PERSONALI

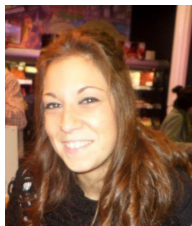

Tarlini Cinzia

 Firenze (Italia)
 3331319177
 cinzia.tarlini1990@gmail.com

Sesso Femminile | **Data di nascita** 31/03/1990 | **Nazionalità** Italiana

ESPERIENZA
PROFESSIONALE

01/03/2019–alla data attuale

Logopedista

Centro Diagnostico e Riabilitativo Nuovamente, Scandicci

Valutazione e trattamento dei disturbi della comunicazione, dell'area linguistica e degli apprendimenti.
Valutazione e trattamento per disturbi della deglutizione.

01/03/2019–alla data attuale

Logopedista

Centro Bioscienze Infanzia, Borgo San Lorenzo

Valutazione e riabilitazione di disturbi dell'età evolutiva (DSA, DSL, e ritardo mentale)

05/2018–10/2018

Logopedista in formazione

Università degli Studi di Firenze, Firenze (Italia)

Progetto di tesi sperimentale: Trattamento logopedico a pazienti affetti da afasia non-fluente attraverso metodo MIT (Melodic Intonation Therapy), presso il presidio di riabilitazione "Le Civette" nell'area di San Salvi a Firenze.

03/2018–05/2018

Logopedista in formazione

Università degli Studi di Firenze, Firenze (Italia)

Preso in carico ed intervento riabilitativo logopedico rivolto a pazienti con GCA, presso l'Istituto Fiorentino di cura e assistenza S.P.A, casa di cura Glicini.

02/2018–03/2018

Logopedista in formazione

Università degli Studi di Firenze, Firenze

Trattamento logopedico di pazienti affetti da sordità e con impianto cocleare, presso Centro Rieducazione Ortofona (C.R.O), Firenze

01/2018–02/2018

Logopedista in formazione

Università degli Studi di Firenze, Firenze

Preso in carico ed intervento riabilitativo logopedico rivolto a pazienti con GCA, presso IRCCS Don Carlo Gnocchi, Scandicci (FI).

10/2017–12/2017

Logopedista in formazione

Università degli Studi di Firenze, Firenze

Preso in carico e trattamento logopedico di pazienti in età evolutiva con disturbi delle funzioni orali, del linguaggio, della comunicazione ed affetti da disfonia infantile.

Preso in carico e trattamento logopedico di pazienti con disturbo specifico dell'apprendimento; presso Asl distretto 4-10 Canova, via Chiusi, Firenze.

- 03/2017–06/2017 **Logopedista in formazione**
Università degli Studi di Firenze, Firenze
Preso in carico e trattamento logopedico di pazienti in età evolutiva con disturbi delle funzioni orali, del linguaggio e della comunicazione; preso in carico e trattamento logopedico di pazienti con disturbo specifico dell'apprendimento; presso Asl Firenze- quartiere 2.
- 10/2016–02/2017 **Logopedista in formazione**
Università degli Studi di Firenze, Firenze
Preso in carico e trattamento logopedico di pazienti in età evolutiva con disturbi delle funzioni orali, del linguaggio e della comunicazione;
preso in carico e trattamento logopedico di pazienti con disturbo specifico dell'apprendimento;
preso in carico e trattamento logopedico di pazienti affetti da afasia e da SLA.
presso Asl Scandicci.
- 05/2016–07/2016 **Logopedista in formazione**
Università degli Studi di Firenze, Firenze
Preso in carico e trattamento logopedico di pazienti in età evolutiva con disturbi delle funzioni orali, del linguaggio e della comunicazione;
preso in carico e trattamento logopedico di pazienti con disturbo specifico dell'apprendimento;
preso in carico e trattamento logopedico di pazienti affetti da afasia e da SLA.
presso Asl Scandicci.
- 02/2016–05/2016 **Logopedista in formazione**
Università degli Studi di Firenze, Firenze
Preso in carico e trattamento logopedico di pazienti affetti da disfonia organica e funzionale;
preso in carico e trattamento logopedico di pazienti con protesi fonatoria.
preso in carico e trattamento logopedico di pazienti con deglutizione disfunzionale.
presso CTO Firenze.
- 10/2015–01/2016 **Logopedista in formazione**
Università degli Studi di Firenze, Firenze
Osservazione partecipata presso scuola dell'infanzia Bruno Ciari, Firenze.

ISTRUZIONE E FORMAZIONE

- 09/2015–11/2018 **Laurea in Logopedia (Abilitante alla professione sanitaria di Logopedista)**
Università degli Studi di Firenze, Firenze
- 2018
Partecipazione al seminario "Il terapeuta della neuro e psicomotricità dell'età evolutiva: presentazione della figura professionale e ambiti di intervento", condotto da Dott.ssa Laura Lonetti, presso Università degli Studi di Firenze.
- 2018
Partecipazione al seminario " La riabilitazione del paziente con GCA" a cura di Dott.ssa Selenia Valci, presso Università degli Studi di Firenze.

2018

Partecipazione a "Seminario di aggiornamento RIDInet – La teleriabilitazione per DSA", presso Firenze.

2018

Partecipazione al convegno " Inquadramento clinico e percorsi di trattamento nel bambino con ritardo del linguaggio nei primi tre anni di vita", a cura di IRCCS fondazione Stella Maris, presso Pisa.

2004–2009

Diploma di maturità classica

Liceo Classico Michelangiolo, Firenze

COMPETENZE PERSONALI

Lingua madre italiano

Lingue straniere

inglese

COMPRESIONE		PARLATO		PRODUZIONE SCRITTA
Ascolto	Lettura	Interazione	Produzione orale	
B2	B2	B2	B2	B2

Livelli: A1 e A2: Utente base - B1 e B2: Utente autonomo - C1 e C2: Utente avanzato
 Quadro Comune Europeo di Riferimento delle Lingue

Competenze digitali

AUTOVALUTAZIONE				
Elaborazione delle informazioni	Comunicazione	Creazione di Contenuti	Sicurezza	Risoluzione di problemi
Utente avanzato	Utente avanzato	Utente autonomo	Utente autonomo	Utente autonomo

Competenze digitali - Scheda per l'autovalutazione